



СРЕДА  
КОМФОРТА

Заказчик: МКУ «Управление капитального строительства»

**«Экопарк «За Саймой»  
Многофункциональная спортивная площадка  
2 этап строительства»**

*ПРОЕКТНАЯ ДОКУМЕНТАЦИЯ*

Раздел 2. Схема планировочной организации земельного участка

СК-030-10-19-2-МСП-ПЗУ

Том 2



СРЕДА  
КОМФОРТА

Заказчик: МКУ «Управление капитального строительства»

«Экопарк «За Саймой»  
Многофункциональная спортивная площадка  
2 этап строительства»

*ПРОЕКТНАЯ ДОКУМЕНТАЦИЯ*

Раздел 2. Схема планировочной организации земельного участка

СК-030-10-19-2-МСП-ПЗУ

Том 2

Главный инженер проекта

М.Д. Половников

## Содержание

| Обозначение               | Наименование           | Примечание |
|---------------------------|------------------------|------------|
| СК-030-10-19-2-МСП-ПЗУ.С  | Содержание тома        | 1 лист     |
| СК-030-10-19-2-МСП-ПЗУ.ТЧ | Пояснительная записка  | 7 листов   |
|                           | Графическая часть      |            |
|                           | СК-030-10-19-2-МСП-ПЗУ | 5 листов   |

Согласовано

| Инв. № подл. | Инд. № подл. | Подп. | И дата |          |         |            | СК-030-10-19-2-МСП-ПЗУ.С |                   |       |                 |        |                                  |        |   |
|--------------|--------------|-------|--------|----------|---------|------------|--------------------------|-------------------|-------|-----------------|--------|----------------------------------|--------|---|
| Инв. № подл. | Инд. № подл. | Подп. | И дата | Изм.     | Кол.уч. | Лист       | № док.                   | Подп.             | Дата  | Содержание тома | Стадия | Лист                             | Листов |   |
|              |              |       |        | Разраб.  |         | Соляник    |                          | <i>Соляник</i>    | 03.20 |                 |        | П                                | 1      | 1 |
|              |              |       |        | Проверил |         | Половников |                          | <i>Половников</i> | 03.20 |                 |        | ООО «Среда Комфорта»<br>г.Сургут |        |   |
|              |              |       |        | Н.контр. |         | Сергеева   |                          | <i>Сергеева</i>   | 03.20 |                 |        |                                  |        |   |

## СОДЕРЖАНИЕ

### Раздел 2 "Схема планировочной организации земельного участка" стр.

|    |   |   |
|----|---|---|
|    | Текстовая часть   | 3 |
| 1  | Характеристика земельного участка, предоставленного для размещения объекта строительства  | 3 |
| 2  | Обоснование границ санитарно-защитных зон объектов строительства в пределах границ земельного участка - в случае необходимости определения указанных зон в соответствии с законодательством Российской Федерации.   | 4 |
| 3  | Обоснование планировочной организации земельного участка в соответствии с градостроительным и техническим регламентами либо документами об использовании земельного участка (если на земельный участок не распространяется действие градостроительного регламента или в отношении его не устанавливается градостроительный регламент)   | 4 |
| 4  | Технико-экономические показатели земельного участка, предоставленного для размещения объекта строительства  | 4 |
| 5  | Обоснование решений по инженерной подготовке территории, в том числе решений по инженерной защите территории и объектов строительства от последствий опасных геологических процессов, паводковых, поверхностных и грунтовых вод   | 4 |
| 6  | Описание организации рельефа вертикальной планировкой   | 5 |
| 7  | Описание решений по благоустройству территории  | 5 |
| 8  | Зонирование территории земельного участка, предоставленного для размещения объекта строительства, обоснование функционального назначения и принципиальной схемы размещения зон, обоснование размещения зданий и сооружений (основного, вспомогательного, подсобного, складского и обслуживающего назначения) объектов строительства - для объектов производственного назначения | 6 |
| 9  | Обоснование схем транспортных коммуникаций, обеспечивающих внешние и внутренние (в том числе межцеховые) грузоперевозки, - для объектов производственного назначения  | 6 |
| 10 | Характеристика и технические показатели транспортных коммуникаций (при наличии таких коммуникаций) - для объектов производственного назначения  | 6 |

|                |  |
|----------------|--|
| Взам. инв. №   |  |
| Подпись и дата |  |
| Инв. № подл.   |  |

|        |         |        |        |                 |       |   |
|--------|---------|--------|--------|-----------------|-------|---|
|        |         |        |        |                 |       | СК-030-10-19-2-МСП-ПЗУ.ТЧ   |
| Изм.   | Кол.уч. | Лист   | № док. | Подпись         | Дата  |   |
|        |         |        |        | <i>Саша</i>     | 03.20 | Многофункциональная спортивная<br>площадка<br><br>ООО "Среда Комфорта"<br>г. Сургут |
|        |         |        |        | <i>Мит</i>      | 03.20 |   |
|        |         |        |        | <i>Сергеева</i> | 03.20 |   |
|        |         |        |        |                 |       |   |
| Стадия | Лист    | Листов |        |                 |       |   |
| П      | 1       | 7      |        |                 |       |   |

11 Обоснование схем транспортных коммуникаций, обеспечивающих внешний и внутренний подъезд к объекту строительства - для объектов не производственного назначения

6

12 Список литературы

7

|              |                |              |      |         |      |        |                           |         |
|--------------|----------------|--------------|------|---------|------|--------|---------------------------|---------|
| Инв. № подл. | Подпись и дата | Взам. инв. № |      |         |      |        | СК-030-10-19-3-ДП-ПЗУ. ТЧ | Лист    |
|              |                |              |      |         |      |        |                           | 3       |
|              |                |              | Изм. | Кол.уч. | Лист | № док. |                           | Подпись |

## Раздел 2 "Схема планировочной организации земельного участка"

### 1. Характеристика земельного участка, предоставленного для размещения объекта благоустройства

В административном отношении район работ находится в Центральном и Восточном районах г. Сургута Тюменской области ХМАО-Югра.

Территория г. Сургут, расположена на правом берегу реки Оби и представляет ее вторую надпойменную террасу, поросшую живописными сосновыми насаждениями.

Согласно классификации климатического районирования для строительства СП 131.13330.2012 «Строительная климатология» (Актуализированная редакция СНиП 23-01-99\*), климатический район строительства относится к району 1, к подрайону 1Д климатического районирования для строительства.

Рельеф участка ровный, осложненный инженерной деятельностью.

Рассматриваемая территория отмечается суровой продолжительной зимой с сильными ветрами, метелями, устойчивым снежным покровом и довольно жарким, но коротким летом.

Переходные сезоны короткие, с резкими колебаниями температуры. Весна и начало лета засушливы. Для характеристики климата района использованы данные ближайшей метеостанции и приведены по СТО.51.00.005-82 «Руководство по определению характеристик строительной климатологии нефтегазодобывающих районов Западной Сибири». Многолетняя средняя годовая температура в районе равна минус 3,4°C. Самым холодным месяцем в году является январь с температурой минус 22°C, самым теплым месяцем – июль с температурой плюс 16,9°C.

Рельеф участка представляет собой район междуречья реки Сайма, на которых ведется активная инженерная деятельность. Абсолютные отметки изменяются в пределах 31,47 до 35,93. Средний уклон поверхности составляет 33 ‰.

Рассматриваемая территория отмечается суровой продолжительной зимой с сильными ветрами, метелями, устойчивым снежным покровом и довольно жарким, но коротким летом.

Переходные сезоны короткие, с резкими колебаниями температуры. Весна и начало лета засушливы. Для характеристики климата района использованы данные ближайшей метеостанции и приведены по СТО.51.00.005-82 «Руководство по определению характеристик строительной климатологии нефтегазодобывающих районов Западной Сибири». Многолетняя средняя годовая температура в районе равна минус 3,1 град.С. Самым холодным месяцем в году является январь с температурой минус 22 град.С, самым теплым месяцем – июль с температурой плюс 16,9 град.С

В границах производства работ находятся инженерные сети (кабель высокого напряжения).

|              |                |              |                            |         |      |  |  |  |      |
|--------------|----------------|--------------|----------------------------|---------|------|--|--|--|------|
| Взам. инв. № | Подпись и дата | Инв. № подл. |                            |         |      |  |  |  | Лист |
|              |                |              | СК-030-10-19-2-МСП-ПЗУ. ТЧ |         |      |  |  |  |      |
| Изм.         | Кол.уч.        | Лист         | № док.                     | Подпись | Дата |  |  |  |      |

2. Обоснование границ санитарно-защитных зон объектов строительства в пределах границ земельного участка - в случае необходимости определения указанных зон в соответствии с законодательством Российской Федерации.

Определение границ санитарно-защитных зон производится в соответствии с СанПиНом 2.2.1/2.1.1.1200-03 «Санитарно-защитные зоны и санитарная классификация предприятий, сооружений и иных объектов».

Для многофункциональной спортивной площадки санитарно-защитная зона не установлена.

3. Обоснование планировочной организации земельного участка в соответствии с градостроительным и техническим регламентами либо документами об использовании земельного участка (если на земельный участок не распространяется действие градостроительного регламента или в отношении его не устанавливается градостроительный регламент)

Градостроительный и технический регламенты земельного участка не установлены.

4. Техничко-экономические показатели земельного участка, предоставленного для размещения объекта капитального строительства.

| № п/п | Наименование                                    | Ед. изм.       | Количество |
|-------|---|----------------|------------|
| 1     | Площадь участка (в границах производства работ) | м <sup>2</sup> | 1413,0     |
| 2     | Площадь площадок с резиновым покрытием          | м <sup>2</sup> | 1076,3     |
| 3     | Площадь озеленения                              | м <sup>2</sup> | 336,7      |

5. Обоснование решений по инженерной подготовке территории, в том числе решений по инженерной защите территории и объектов строительства от последствий опасных геологических процессов, паводковых, поверхностных и грунтовых вод.

К мероприятиям инженерной подготовки относятся вертикальная планировка территории и организация стока поверхностных вод.

Рельеф участка спокойный, абсолютные отметки изменяются в пределах 33,90 до 34,36 над уровнем моря. После производства работ, предусмотренных проектом, рельеф участка будет отвечать требованиям застройки и нормального водоотвода.

Красные планировочные отметки максимально приближены к естественному рельефу с балансированием объемов земляных масс и увязаны с существующей планировкой, с естественным рельефом.

|                |  |
|----------------|--|
| Взам. инв. №   |  |
| Подпись и дата |  |
| Инв. № подл.   |  |

|      |         |      |        |         |      |                            |      |
|------|---------|------|--------|---------|------|----------------------------|------|
|      |         |      |        |         |      | СК-030-10-19-2-МСП-ПЗУ. ТЧ | Лист |
|      |         |      |        |         |      |                            | 4    |
| Изм. | Кол.уч. | Лист | № док. | Подпись | Дата |                            |      |

## 6. Описание организации рельефа вертикальной планировкой.

Вертикальная планировка на участке выполнена с учетом естественных условий, требований СНиП и территории.

Планировочные отметки на отведенной территории увязаны с существующими пешеходными дорожками и отметками существующего рельефа местности. Вертикальная планировка решена методом проектных горизонталей и проектных отметок.

Водоотвод на проектируемой территории обеспечивается за счет создания поперечных и продольных уклонов поверхности дорожного покрытия и спланированных участков территории. Водоотвод с территории решен уклонами по покрытию в сторону понижения рельефа.

В проекте определены планировочные отметки по углам участка. Принятые проектом поперечные и продольные уклоны соответствуют нормативным значениям.

Планировочные отметки по отведенной территории увязаны с отметками существующего рельефа местности. При разработке планировочной организации рельефа предусмотрен наименьший объем земляных масс и минимальное перемещение грунта в пределах земельного участка. Вертикальная планировка решена методом проектных горизонталей и проектных отметок с сечением рельефа через 0,1 м по всей планируемой территории согласно ГОСТ 21.508 – 93.

## 7. Описание решений по благоустройству территории.

Благоустройство и озеленение участка решено в увязке с благоустройством прилегающей территории, в соответствии с действующими нормами СП 42.13330.2016 "Градостроительство. Планировка и застройка городских и сельских поселений".

Благоустройство и озеленение территории выполнено в границе производства работ, площадь которой составляет 1413 м<sup>2</sup>.

В границах благоустройства планируется озеленение газонов и размещение малых архитектурных форм (урны, скамьи, спортивное оборудование).

При устройстве газонов предусмотрена подсыпка плодородной растительной земли слоем 0,30 м. Необходимый объем растительного грунта для устройства газонов – 101 м<sup>3</sup>.

Согласно СП 42.13330.2016 Актуализированная редакция СНиП 2.07.01 – 89 "Градостроительство. Планировка и застройка городских и сельских поселений", СП 59.13330.2016 «СНиП 35-01-2001 «Доступность зданий и сооружений для маломобильных групп населения» и предусмотрены мероприятия, обеспечивающие доступность здания для маломобильных групп населения.

Продольный уклон пути движения, по которому возможен проезд инвалидов на креслах-колясках не превышает 5 %, поперечный – 2%.

Высота бордюров по краям пешеходных путей на территории принята не менее 0,05 м.

Все мероприятия по приспособлению объекта, которые необходимы для нужд МГН, запроектированы в соответствии с нормами.

|              |                |              |                            |         |      |  |  |  |      |
|--------------|----------------|--------------|----------------------------|---------|------|--|--|--|------|
| Взам. инв. № | Подпись и дата | Инв. № подл. |                            |         |      |  |  |  | Лист |
|              |                |              | СК-030-10-19-2-МСП-ПЗУ. ТЧ |         |      |  |  |  |      |
| Изм.         | Кол.уч.        | Лист         | № док.                     | Подпись | Дата |  |  |  |      |



8. Зонирование территории земельного участка, предоставленного для размещения объекта строительства, обоснование функционального назначения и принципиальной схемы размещения зон, обоснование размещения зданий и сооружений (основного, вспомогательного, подсобного, складского и обслуживающего назначения) объектов капитального строительства – для объектов производственного назначения.

Разработка данного раздела не предусмотрена.

9. Обоснование схем транспортных коммуникаций, обеспечивающих внешние и внутренние (в том числе межцеховые) грузоперевозки, – для объектов производственного назначения.

Разработка данного раздела не предусмотрена.

10. Характеристика и технические показатели транспортных коммуникаций (при наличии таких коммуникаций) – для объектов производственного назначения.

Разработка данного раздела не предусмотрена.

11. Обоснование схем транспортных коммуникаций, обеспечивающих внешний и внутренний подъезд к объекту строительства, – для объектов непроизводственного назначения.

Подъезд к территории эко парка «За Саймой» осуществляется с ул. Университетская.

## 12. Список литературы.

1. СП 42.13330.2016 Актуализированная редакция СНиП 2.07.01 – 89 "Градостроительство. Планировка и застройка городских и сельских поселений".

2. СП 59.13330.2016 Актуализированная редакция СНиП 35 – 01 – 2001 "Доступность зданий и сооружений для маломобильных групп населения".

|              |                |              |      |         |      |        |                            |         |
|--------------|----------------|--------------|------|---------|------|--------|----------------------------|---------|
| Ивл. № подл. | Подпись и дата | Взам. инв. № |      |         |      |        | СК-030-10-19-2-МСП-ПЗУ. ТЧ | Лист    |
|              |                |              |      |         |      |        |                            | 6       |
|              |                |              | Изм. | Кол.уч. | Лист | № док. |                            | Подпись |

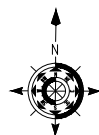

Проектируемый участок

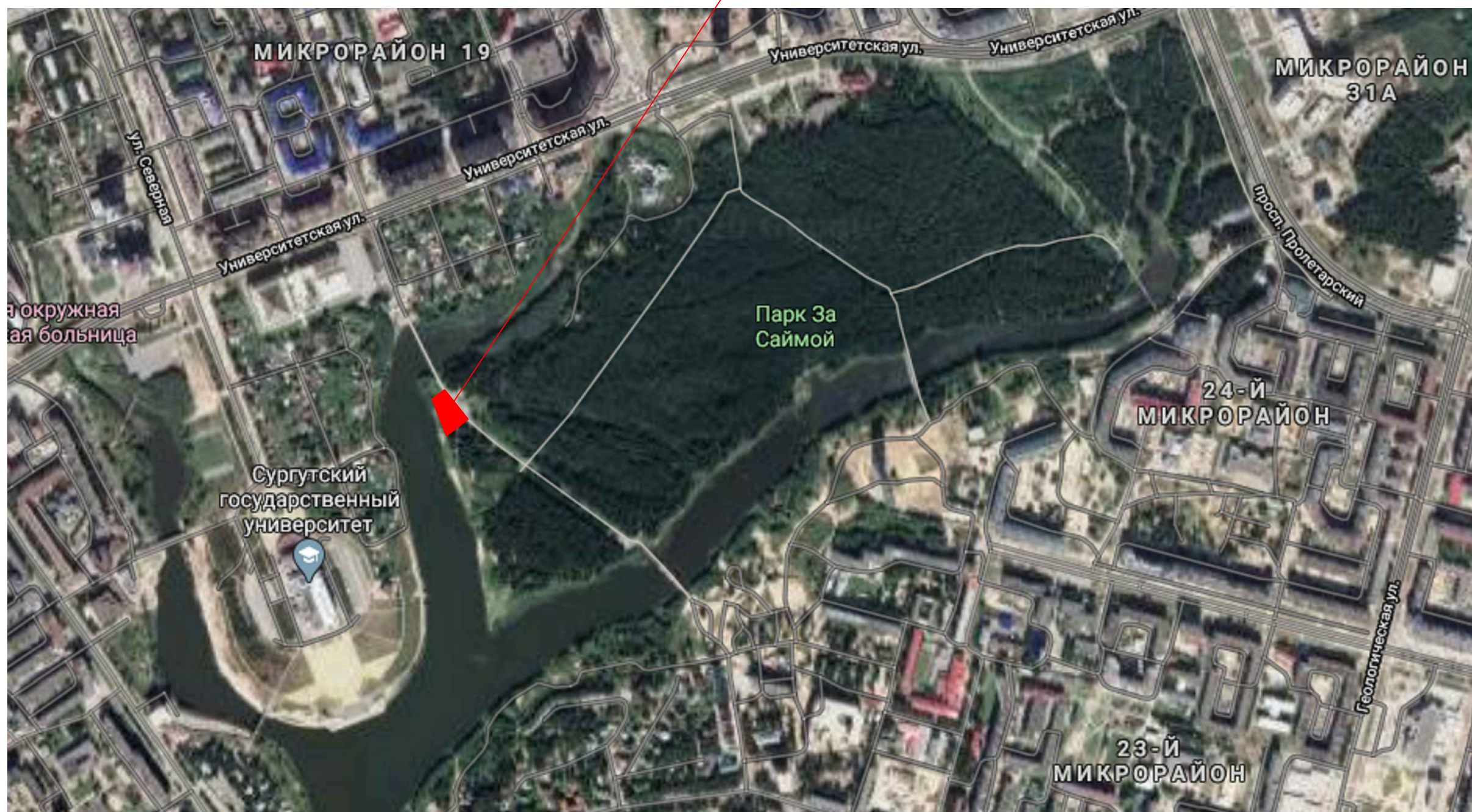

Согласовано

|              |                |              |
|--------------|----------------|--------------|
| Инв. N посл. | Подпись и дата | Взам. инв. N |
|              |                |              |

|   |         |      |       |                      |       |
|---|---------|------|-------|----------------------|-------|
| СК-030-10-19-2-МСП-ПЗУ  |         |      |       |                      |       |
| Экопарк "За Саймой". Многофункциональная спортивная площадка.<br>2 этап строительства |         |      |       |                      |       |
| Изм.  | Кол.уч. | Лист | Ндок. | Подпись              | Дата  |
| Разраб.   | Сушко   |      |       | <i>Сушко</i>         | 03.20 |
| Многофункциональная спортивная площадка   |         |      |       | Стадия               | Лист  |
|   |         |      |       | П                    | 1     |
|   |         |      |       | Листов               | 5     |
| Н.контр.  |         |      |       | Ситуационный план    |       |
| Сергеева  |         |      |       | ООО "Среда Комфорта" |       |
| ГАП   |         |      |       | г.Сургут             |       |
| Половников  |         |      |       |                      |       |
|   |         |      |       | 03.20                |       |

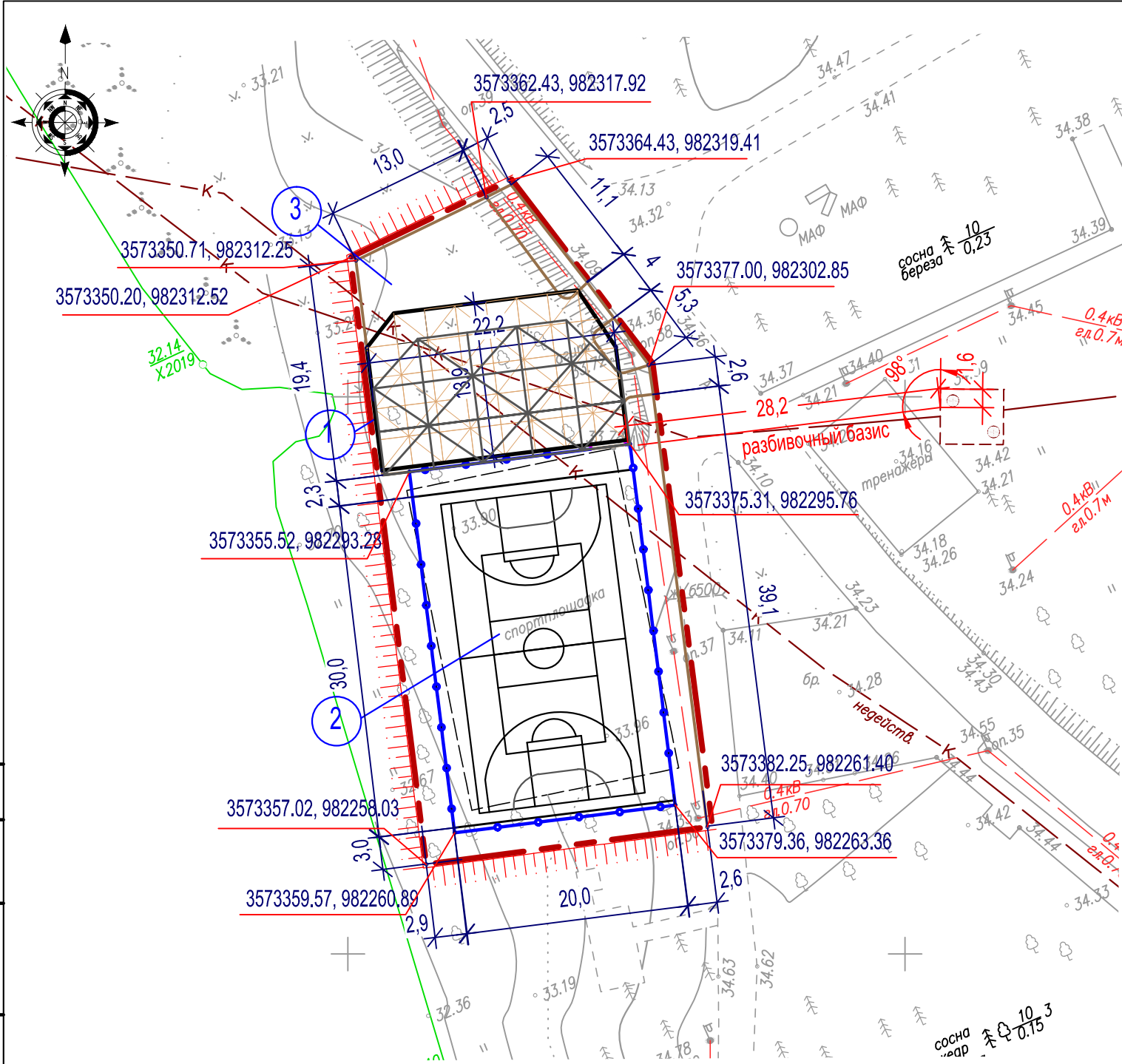

Ведомость жилых и общественных зданий и сооружений

| Номер на плане | Наименование и обозначение | Этажность | Количество |        | Площадь, м2 |           |       |        | Масса вес, кг |        |       |
|----------------|----------------------------|-----------|------------|--------|-------------|-----------|-------|--------|---------------|--------|-------|
|                |                            |           | Сооружений | здания | все-го      | застройки |       | общая  |               | здания | всего |
|                |                            |           |            |        |             | здания    | всего | здания | всего         |        |       |
| 1              | Навес (проект.)            | -         | 1          | -      | -           | -         | -     | -      | -             | 6750   |       |

Ведомость площадок (проектируемые)

| № | Наименование                                      | Количество, шт | Площадь, м.кв. | Примечание |
|---|---|----------------|----------------|------------|
| 2 | Многофункциональная спортивная площадка (проект.) | 1              | 640,0          |            |
| 3 | Площадка для воркаута (проект.)                   | 1              | 436,3          |            |

Условные обозначения:

- - граница производства работ
- - ограждение комбинированное дерево/металл
- - бортовой камень БР100.20.8 (проект.)

ТЕХНИКО-ЭКОНОМИЧЕСКИЕ ПОКАЗАТЕЛИ ПО ГЕНПЛАНУ

| № п/п | Наименование   | Ед. изм.       | Количество |
|-------|--|----------------|------------|
| 1     | Площадь участка проектирования и благоустройства, в т.ч. | м <sup>2</sup> | 1413,0     |
| 1.1   | Площадь застройки  | м <sup>2</sup> | -          |
| 1.2   | Площадь твердого покрытия (тротуары, проезды, площадки)  | м <sup>2</sup> | 1076,3     |
| 1.3   | Площадь озеленения, в т.ч.                               | м <sup>2</sup> | 336,7      |
|       | Площадь под устройством газонов с посевом трав           | м <sup>2</sup> | 336,7      |

|                |  |
|----------------|--|
| Согласовано    |  |
| Взам. инб. Н   |  |
| Подпись и дата |  |
| Инб. Н подл.   |  |

|          |            |      |       |                   |  |   |                               |      |        |
|----------|------------|------|-------|-------------------|--|---|-------------------------------|------|--------|
|          |            |      |       |                   | СК-030-10-19-2-МСП-ПЗУ   |   |                               |      |        |
|          |            |      |       |                   | Экопарк "За Саймой". Многофункциональная спортивная площадка. 2 этап строительства |   |                               |      |        |
| Изм.     | Кол.уч     | Лист | Ндок. | Подпись           | Дата   | Многофункциональная спортивная площадка | Стадия                        | Лист | Листов |
| Разраб.  | Сушко      |      |       | <i>Сушко</i>      | 03.20  |   | П                             | 2    |        |
| Н.контр. | Сергеева   |      |       | <i>Сергеева</i>   | 03.20  | Разбивочный план. М 1:500               | ООО "Среда Комфорта" г.Сургут |      |        |
| ГАП      | Половников |      |       | <i>Половников</i> | 03.20  |   |                               |      |        |

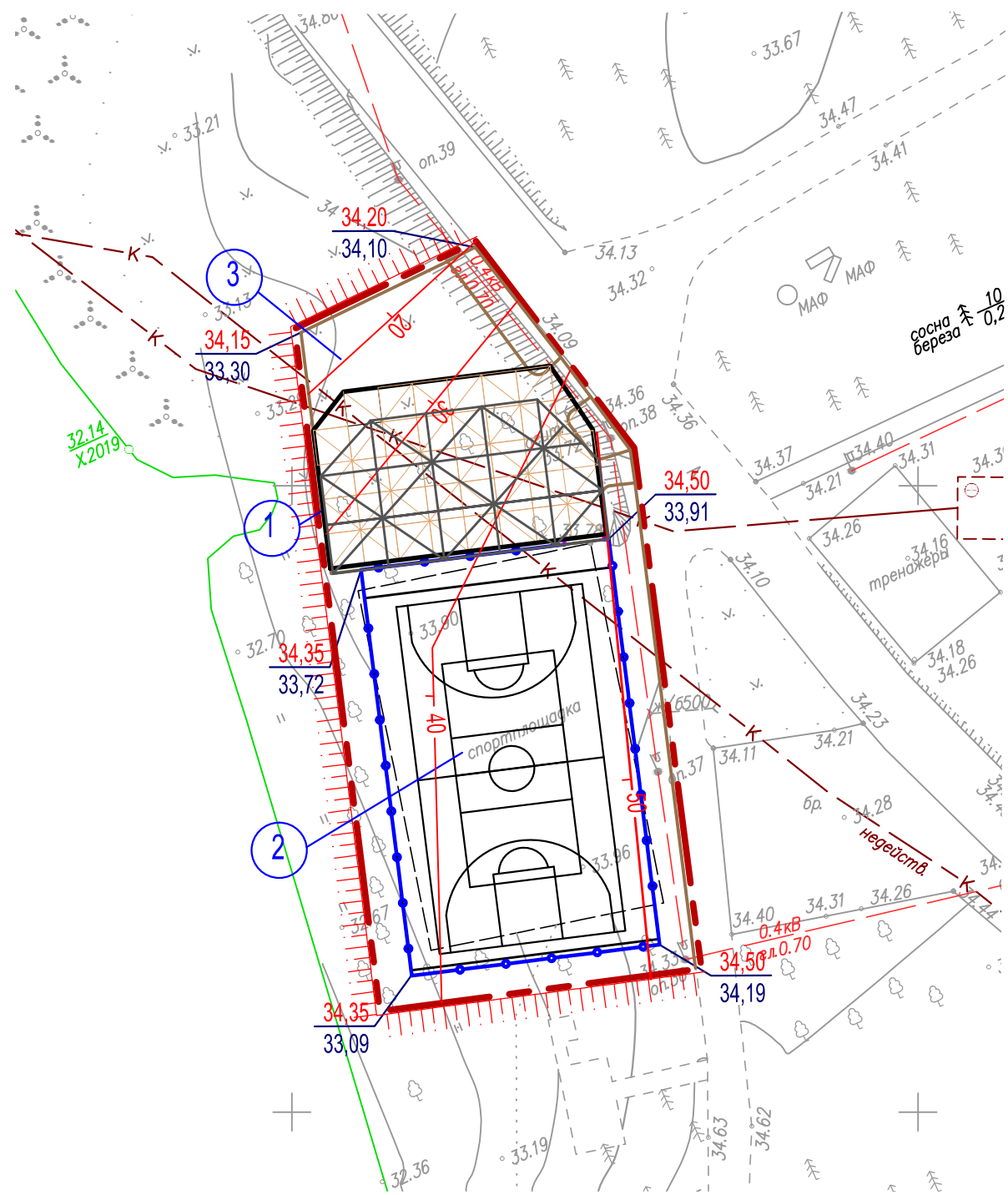
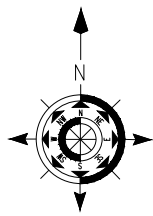

Ведомость жилых и общественных зданий и сооружений

| Номер на плане | Наименование и обозначение | Этажность | Количество |        | Площадь, м2 |       |        |       | Масса вес, кг |       |
|----------------|----------------------------|-----------|------------|--------|-------------|-------|--------|-------|---------------|-------|
|                |                            |           | Сооружений | здания | застройки   |       | общая  |       | здания        | всего |
|                |                            |           |            |        | здания      | всего | здания | всего |               |       |
| 1              | Навес (проект.)            | -         | 1          | -      | -           | -     | -      | -     | -             | 6750  |

Ведомость площадок (проектируемые)

| № | Наименование                                      | Количество, шт | Площадь, м.кв. | Примечание |
|---|---|----------------|----------------|------------|
| 2 | Многофункциональная спортивная площадка (проект.) | 1              | 640,0          |            |
| 3 | Площадка для воркаута (проект.)                   | 1              | 436,3          |            |

Условные обозначения:

- - - - граница производства работ
- - ограждение комбинированное дерево/металл
- - бортовой камень БР100.20.8 (проект.)

- 34,50 - красная (проектная) отметка рельефа по проезду
- 34,19 - черная отметка рельефа до организации работ

|                |  |  |  |  |
|----------------|--|--|--|--|
| Согласовано    |  |  |  |  |
| Взам. инв. N   |  |  |  |  |
| Подпись и дата |  |  |  |  |
| Инв. N подл.   |  |  |  |  |

|          |            |       |       |                   |   |   |                                  |      |        |
|----------|------------|-------|-------|-------------------|---|---|----------------------------------|------|--------|
|          |            |       |       |                   | СК-030-10-19-2-МСП-ПЗУ  |   |                                  |      |        |
|          |            |       |       |                   | Экопарк "За Саймой". Многофункциональная спортивная площадка.<br>2 этап строительства |   |                                  |      |        |
| Изм.     | Кол.уч.    | Лист  | Идок. | Подпись           | Дата  | Многофункциональная спортивная площадка | Стадия                           | Лист | Листов |
| Разраб.  |            | Сушко |       | <i>Сушко</i>      | 03.20   |   | П                                | 3    |        |
| Н.контр. | Сергеева   |       |       | <i>Сергеева</i>   | 03.20   | План организации рельефа.<br>М 1:500    | ООО "Среда Комфорта"<br>г.Сургут |      |        |
| ГАП      | Половников |       |       | <i>Половников</i> | 03.20   |   |                                  |      |        |

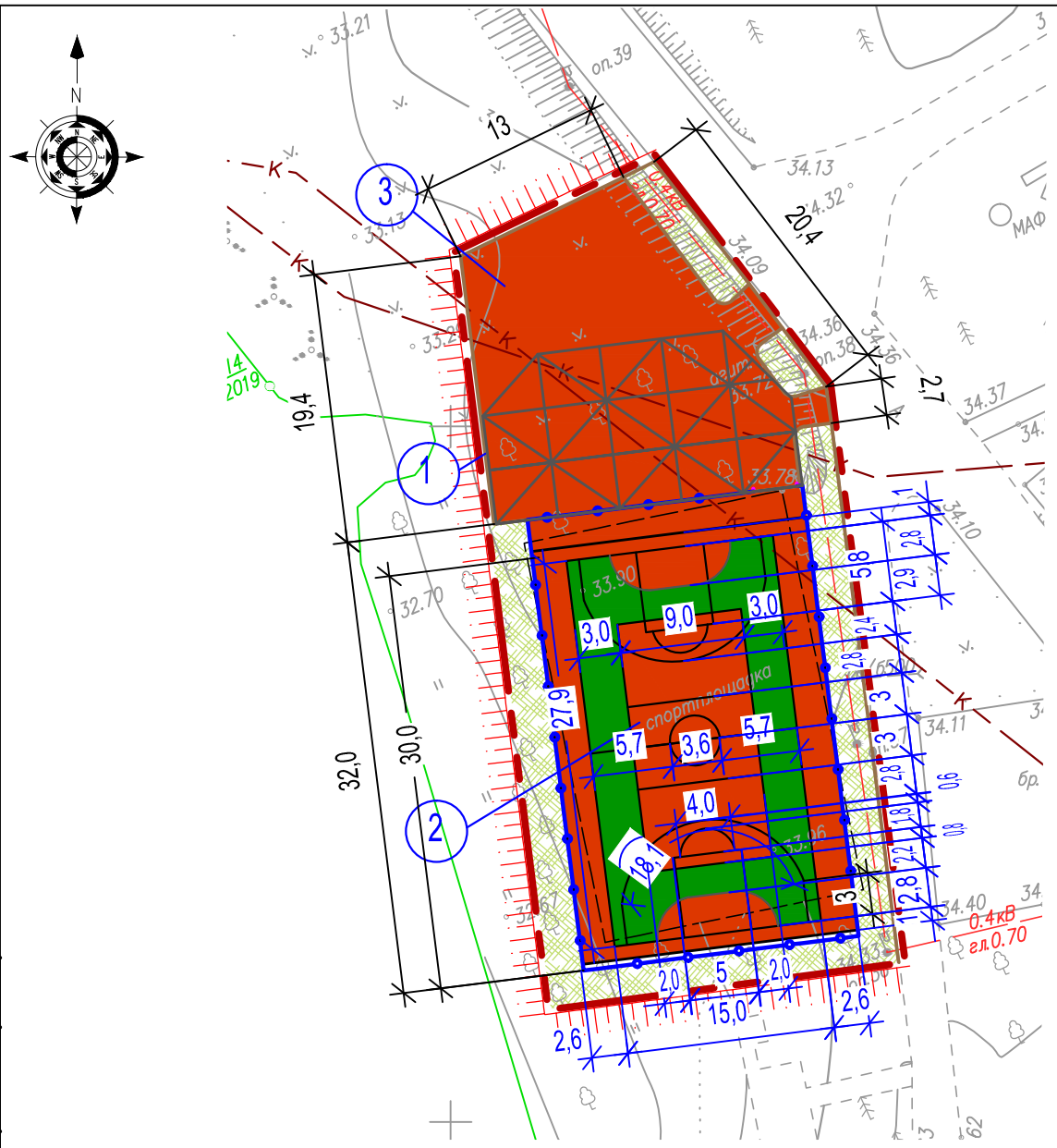

Ведомость покрытий тротуаров, площадок и проездов

| Условное изображение | Наименование                       | Тип | Площадь, м2 | Бордюр из борт.камня |          |
|----------------------|------------------------------------|-----|-------------|----------------------|----------|
|                      |                                    |     |             | Тип                  | Длина, м |
|                      | Резиновое покрытие бордового цвета | 1   | 852,0       | БР 100-20-08         | 47,3     |
|                      | Резиновое покрытие зеленого цвета  | 1   | 224,3       | БР 100-20-08         | -        |

Ведомость элементов озеленения

| Поз. | Наименование породы или вида насаждения | Возраст, лет | Кол-во | Примечание            |
|------|---|--------------|--------|-----------------------|
| 1    | Газон сеяный 5кг/100м2                  | -            | 336,7  | Н растит.грунта 0,30м |

Устройство газона:  
 Устройство торфо-песчаной смеси для озеленения (70% торф, 30% песок)  
 Газон (посев трав по ТПС толщиной 0,30м вручную, высев семян 5кг/100м2)  
 При устройстве газона использовать минеральные удобрения:  
 - Аммофос, нитроаммофос- 15-30 грамм/м2;  
 - Калийная селитра - 15-20 грамм/м2.

Ведомость жилых и общественных зданий и сооружений

| Номер на плане | Наименование и обозначение | Этажность | Количество |        | Площадь, м2 |           |       |        | Масса вес, кг |        |       |
|----------------|----------------------------|-----------|------------|--------|-------------|-----------|-------|--------|---------------|--------|-------|
|                |                            |           | Сооружений | здания | все-го      | застройки |       | общая  |               | здания | всего |
|                |                            |           |            |        |             | здания    | всего | здания | всего         |        |       |
| 1              | Навес (проект.)            | -         | 1          | -      | -           | -         | -     | -      | -             | 6750   |       |

Ведомость площадок (проектируемые)

| № | Наименование                                      | Количество, шт | Площадь, м.кв. | Примечание |
|---|---|----------------|----------------|------------|
| 2 | Многофункциональная спортивная площадка (проект.) | 1              | 640,0          |            |
| 3 | Площадка для воркаута (проект.)                   | 1              | 436,3          |            |

- Условные обозначения:
- граница производства работ
  - ограждение комбинированное дерево/металл
  - бортовой камень БР100.20.8 (проект.)

Конструкция покрытия

Тип 1

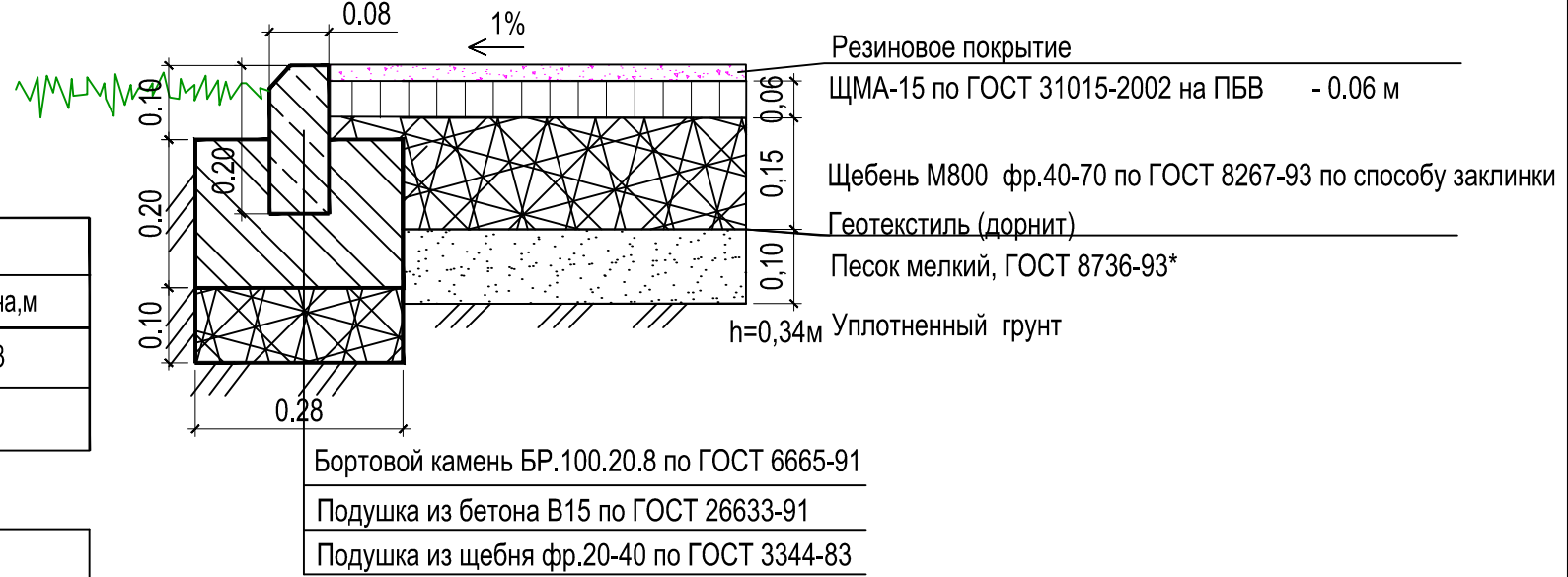

|          |            |      |       |                   |  |  |                                  |      |        |
|----------|------------|------|-------|-------------------|--|--|----------------------------------|------|--------|
|          |            |      |       |                   | СК-030-10-19-2-МСП-ПЗУ   |  |                                  |      |        |
|          |            |      |       |                   | Экопарк "За Саймой". Многофункциональная спортивная площадка. 2 этап строительства |  |                                  |      |        |
| Изм.     | Кол.уч     | Лист | Идок. | Подпись           | Дата   | Многофункциональная спортивная площадка  | Стадия                           | Лист | Листов |
| Разраб.  | Сушко      |      |       | <i>Сушко</i>      | 03.20  |  | П                                | 4    |        |
| Н.контр. | Сергеева   |      |       | <i>Сергеева</i>   | 03.20  | План благоустройства территории.<br>План покрытий. План озеленения.<br>М 1:500 | ООО "Среда Комфорта"<br>г.Сургут |      |        |
| ГАП      | Половников |      |       | <i>Половников</i> | 03.20  |  |                                  |      |        |

|                |  |
|----------------|--|
| Согласовано    |  |
| Взам. инж. Н   |  |
| Подпись и дата |  |
| Инж. Н подл.   |  |

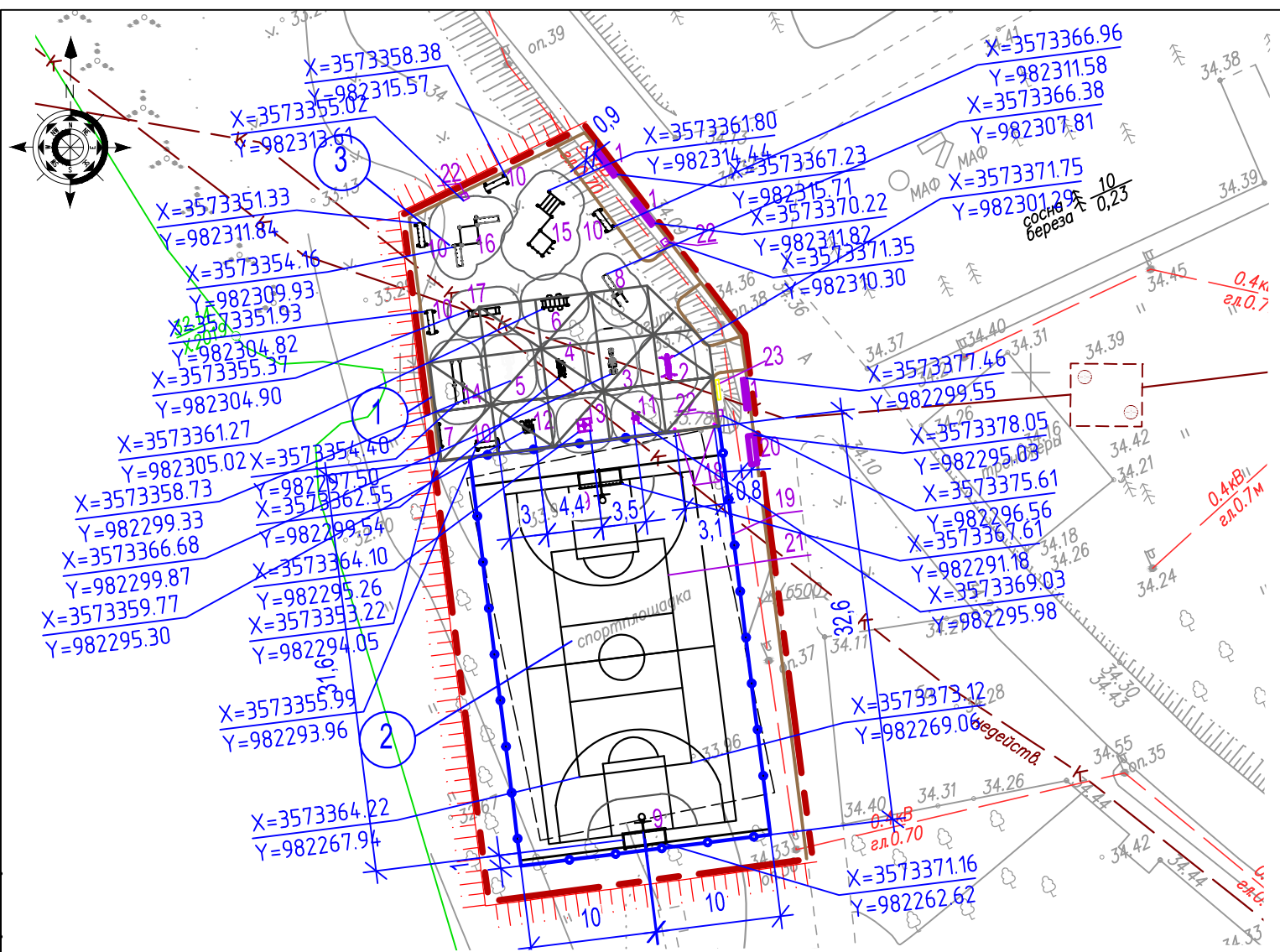

Ведомость малых архитектурных форм и переносных изделий (новые)

| Поз. | Обозначение | Наименование   | Кол. | Вес за ед. кг. | Примечание  |
|------|-------------|--|------|----------------|-------------|
| 1    | —           | Скамья 2,5м  | 3    | 98             | Инд. проект |
| 2    |             | Тренажер – Артикул 7709  | 1    | 52             | "Наш двор"  |
| 3    |             | Тренажер – Артикул 7737  | 1    | 83             | "Наш двор"  |
| 4    |             | Тренажер – Артикул 7705  | 1    | 61             | "Наш двор"  |
| 5    |             | Тренажер – Артикул 7738  | 1    | 110            | "Наш двор"  |
| 6    |             | Спортивный комплекс – Артикул W0020  | 1    | 135            | "Наш двор"  |
| 7    |             | Информационный стенд – Артикул W0048   | 1    | 92             | "Наш двор"  |
| 8    |             | Спортивный комплекс – Артикул W0023  | 1    | 91             | "Наш двор"  |
| 9    |             | Ворота с баскетбольным щитом. Футбольные ворота с кольцом (разборные, без сетки) – 2 шт. Артикул 7908R | 2    | 200            | "Наш двор"  |
| 10   |             | Скамейка – 5шт Артикул W0047   | 5    | 55             | "Наш двор"  |
| 11   |             | Тренажер - Артикул 7725  | 1    | 48             | "Наш двор"  |
| 12   |             | Тренажер – Артикул 7713  | 1    | 55             | "Наш двор"  |
| 13   |             | Тренажер – Артикул 7704  | 1    | 45             | "Наш двор"  |
| 14   |             | Спортивный комплекс – Артикул W0021  | 1    | 135            | "Наш двор"  |
| 15   |             | Спортивный комплекс - Артикул W0018  | 1    | 291            | "Наш двор"  |

Ведомость жилых и общественных зданий и сооружений

| Номер на плане | Наименование и обозначение | Этажность | Количество |        | Площадь, м2 |       |        |       | Масса вес, кг |       |
|----------------|----------------------------|-----------|------------|--------|-------------|-------|--------|-------|---------------|-------|
|                |                            |           | Сооружений | здания | застройки   |       | общая  |       | здания        | всего |
|                |                            |           |            |        | здания      | всего | здания | всего |               |       |
| 1              | Навес (проект.)            | -         | 1          | -      | -           | -     | -      | -     | -             | 6750  |

Ведомость площадок (проектируемые)

| № | Наименование                                      | Количество, шт | Площадь, м.кв. | Примечание |
|---|---|----------------|----------------|------------|
| 2 | Многофункциональная спортивная площадка (проект.) | 1              | 640,0          |            |
| 3 | Площадка для воркаута (проект.)                   | 1              | 436,3          |            |

Ведомость малых архитектурных форм и переносных изделий

| Поз. | Обозначение | Наименование  | Кол-во     | Вес за ед. кг. | Примечание  |
|------|-------------|---|------------|----------------|-------------|
| 16   |             | Спортивный комплекс - Артикул W0009   | 1          | 236            | "Наш двор"  |
| 17   |             | Спортивное оборудование - Артикул W0027   | 1          | 35             | "Наш двор"  |
| 18   | +           | Калитка металлическая - шириной 1,0м  | 2          | 48             | Инд. проект |
| 19   | —           | Ограждение комбинированное дерево/металл, высота 4,0/2,0м   | 60,15/43,2 | 8570           | Инд. проект |
| 20   |             | Велопарковка  | 1          | 53             | Инд. проект |
| 21   | —           | Разметка игрового поля белая - ширина линии 0,05м выполняется полиуретановой двухкомпонентной краской расход 0,5кг на 60м.п. при ширине 5см, в 1 слой | 311м/2,6л  |                |             |
| 22   | □           | Урна  | 3          | 25             | Инд. проект |
| 23   | —           | Информационный стенд для МГН  | 1          | 8              | Инд. проект |

Условные обозначения:

- — — — — граница производства работ
- — — — — ограждение комбинированное дерево/металл
- — — — — бортовой камень БР100.20.8 (проект.)

|          |            |      |       |            |  |   |                               |      |        |
|----------|------------|------|-------|------------|--|---|-------------------------------|------|--------|
|          |            |      |       |            | СК-030-10-19-2-МСП-ПЗУ   |   |                               |      |        |
|          |            |      |       |            | Экопарк "За Саймой". Многофункциональная спортивная площадка. 2 этап строительства |   |                               |      |        |
| Изм.     | Кол.уч     | Лист | Идок. | Подпись    | Дата   | Многофункциональная спортивная площадка | Стадия                        | Лист | Листов |
| Разраб.  | Сушко      |      |       | Сушко      | 03.20  |   | П                             | 5    |        |
| Н.контр. | Сергеева   |      |       | Сергеева   | 03.20  | План расположения МАФ М 1:500           | ООО "Среда Комфорта" г.Сургут |      |        |
| ГАП      | Половников |      |       | Половников | 03.20  |   |                               |      |        |

Согласовано

Взам. инб. Н

Подпись и дата

Инб. Н подл.